

Lokalitet **2 Toftevej/Tranebærvej**

Problemstilling	Ny dbl.rettet cykelstis tilslutning, Toftevej
------------------------	---

Udpegning	Kommune
------------------	---------

Uheld i alt (2014-2018)	0	Tilskadekomne i alt	0
Personskadeuheld	0	Dræbte	0
Materielskadeuheld	0	Alv. Tilskadekomne	0
Ekstrauheld	0	Let. Tilskadekomne	0
	ÅDT	Gns. hast	85%
Toftevej	1.276	47,1	59,7

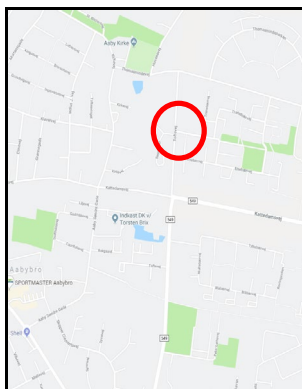

Eksisterende forhold



Eksisterende forhold

Der etableres en dobbeltrettet cykelsti på østsiden af Toftevej mellem Thomasmindvej og Tranebærvej. Den dobbeltrettede cykelsti kobles på Tranebærvej.

Løsningsforslag

Cykelstien bør vinkles på Toftevej for at cyklister fra Toftevej placerer sig korrekt i krydset Tranebærvej, når de skal ind og ud fra cykelstien. Sidevejen Tranebærvej udvides i krydset ved at forsætte tilfarten mod nord. Der etableres desuden et stykke dobbeltrettet cykelsti ad Tranebærvej.

Forventet effekt

Faktisk trafiksikkerhed	X					
Oplevet trafiksikkerhed	X					
Fartdæmpning		X				
Selvforklarende	X					

Principskitse

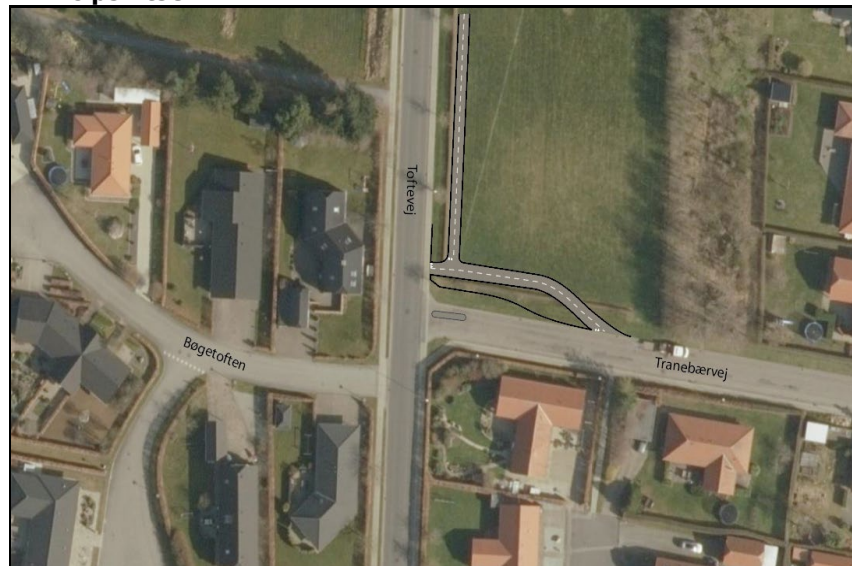

Skønnet pris

Projekt	Antal	Anlægsskøn
Cykelstien vinkles på Toftevej (Ændring af eksisterende projekt)		0
Sum		0